



DIREZIONE GENERALE DEL CATASTO E DEI SERVIZI TECNICI ERARIALI

13930

$$i, i+1, \dots, i + h_{i+1}r_i, \dots$$

line
20

NUOVO CATASTO EDILIZIO URBANO

JULY-APRIL 1939 3 6521

MILANO

119

Rimini, 25/6

Planimetria dell'immobile situato nei 4 comuni

Comune di Milano Anna, to dall'Ist. Autonomo per le Case Pop. della Prov. di Milano V.le Romagna, 26

Allegata alla dichiarazione presentata all'Ufficio

Programma di

MILANO

1073390

1081806

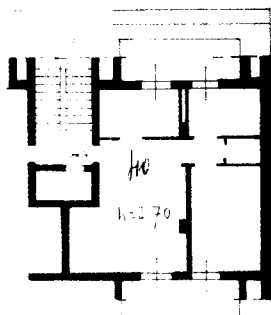

CANTINA
h = 2,30

ORIENTAMENTO



SC 46.1 DFI:200

N.B.: Tutte le coerenze sono di proprietà della Ditta intestata.

SPAZIO RISERVATO PER LE ANNOTAZIONI D'UFFICIO

DATA

PROT. N°

6436

Compilata dal **Dott. Ing.**
MARIO VILLA

Iscritto all'Albo degli Ingegneri
della Provincia di Milano

DATA 31 Dicembre 1988

Firma:

Totale schede: 1 - Formato di acquisizione: A3(297x420) - Formato stampa richiesto: A4(210x297)

Catasto dei Fabbricati - Situazione al 11/01/2022 - Comune di MILANO (F205) - < Foglio: 546 - Particella: 393 - Subalterno: 48 >
 VIA RIMINI n. 25/6 piano: 7-S1;