Finanziato dall'Unione europea NextGenerationEU

MINISTERO DELL'ISTRUZIONE E DEL MERITO

Italiadomani PIANO NAZIONALE DI RIPRESA E RESILIENZA

Comune di Milano

No.	Data	Descrizione revisione	Responsabile

DIREZIONE TECNICA E AGREEDO URBANO
AREA EDILIZIA SOCIO - ASSISTENZIALE: PPP E CDV

Tavola: AR.04

Progetto: **AG-R-2022** — **Q.ar 3**

INTERVENTI DI MANUTENZIONE SUGLI EDIFICI SOCIO - ASSISTENZIALI
Q.ar 3 - Lotto 1
Rivolta Sud, Via Mosso 4
Complessi PNRR MOD. - L.3 Housing Temporaneo
C.F. convittrice di Rancoroni: 80467350150

Cod. Edificio: 847H0250R000004 — Via Mosso, 4 — Grado: 2

Descrizione tavola: Stralci di progetto - Piante Progetto - REV. 03

Arch. Andrea Bertin — Ing. Tito Allipol — Data: 26 Luglio 2023

Responsabile Unico di Progetto: Ing. Maria Francesca Carrillo — Scala: 1:50

Coordinatore della progettazione: Arch. Chiara Pellicanò, Geom. Fabrizio Dhalla, Per. Ind. Giovanni Paolo Pesce

Progetto opere strutturali dell'edificio:

Coordinatore per la Sicurezza in fase di Progettazione:

METODO ISO 9001 - ISO 14001 - ISO 45001

CCY CERTIFICATI

UNI EN ISO **9001:2015**
UNI EN ISO **14001:2015**
UNI ISO **45001:2018**

Elaborato grafico:

Il presente documento non può essere riprodotto o trasmesso a terzi senza autorizzazione dell'Ente o CCYRM

File: AR.04_DIREZIONEPROGETTO_PIANTEPROGETTO_REV.03.dwf — Dimensione: 27.00x90 — Formato: A1 — Data di Stampa: Lunedì

Fondazioni scala e ascensore

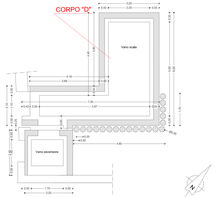

Piano Interrato in Progetto

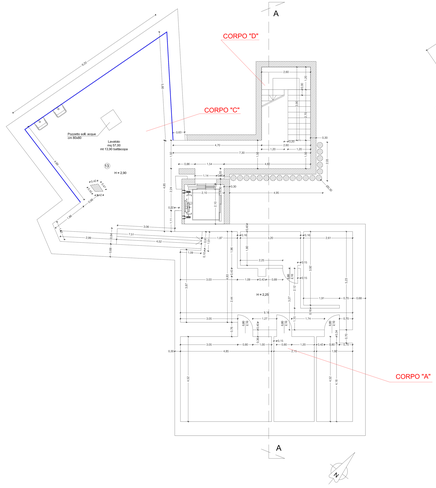

Piano Terra in Progetto

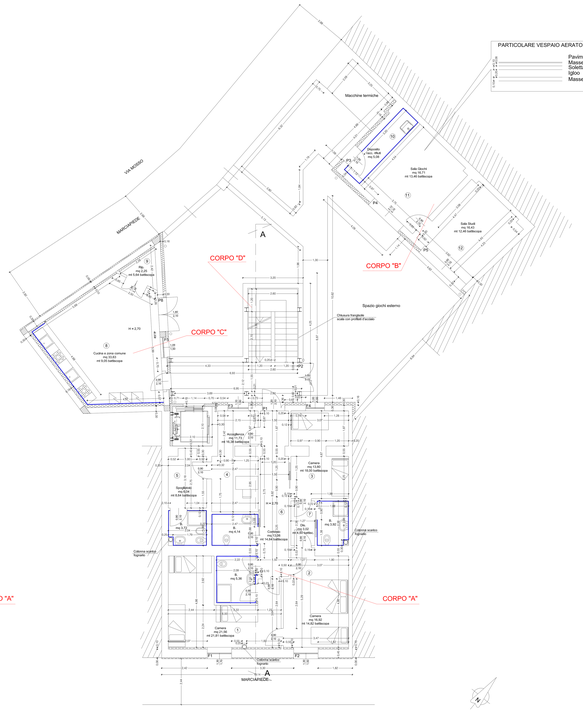

Piano Primo in Progetto

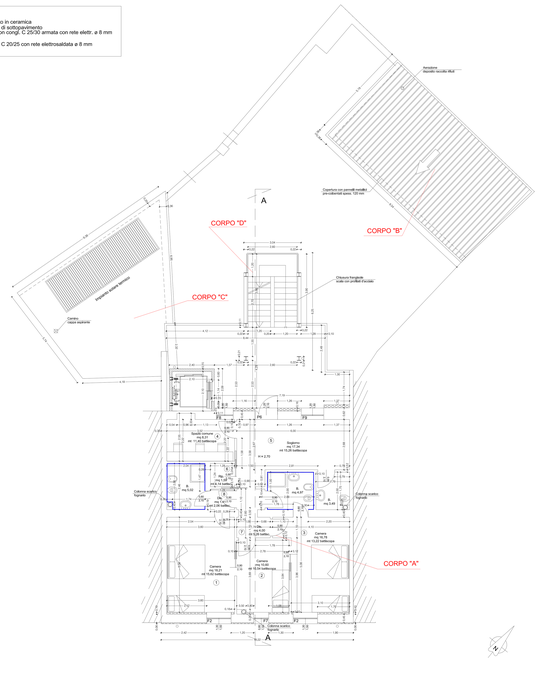

Piano Secondo in Progetto

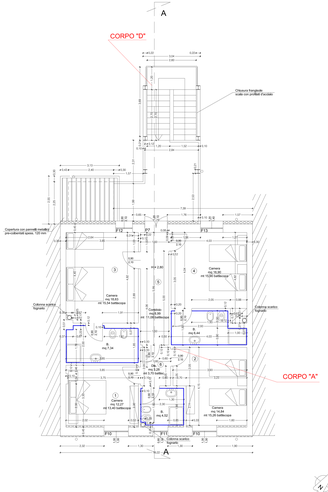

Copertura

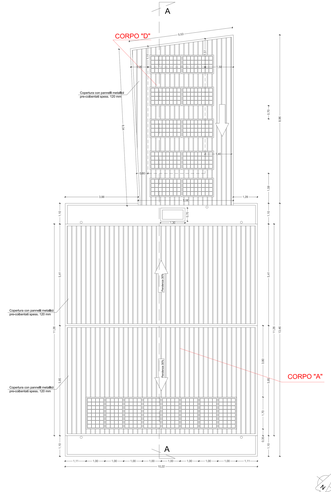

RIVESTIMENTO CON PIASTRELLE DI CERAMICA LOCALI SERVIZI IGIENICI, LAVATOIO, CUCINA, DEPOSITO RACC. RIFIUTI, H. 2,00

LOCALI N. 10 - 11 - 12 CON VESPAIO AERATO CM 25 (VEDI PARTICOLARE)

PANNELLI PER COIBENTAZIONE A CAPPOTTO TIPO E.P.S.