

		a	b	c	d	e	f	g	h	i	j	k	m	n	p	q													
		CARATTERISTICHE MECCANICHE E COSTRUTTIVE								CARATTERISTICHE ELETTRICHE								0											
		TIPO DI QUADRO: <div><input checked="" type="checkbox"/> Quadro principale di distribuzione (Power Center) <input type="checkbox"/> Quadro di distribuzione <input type="checkbox"/> Quadro di manovra motori (Motor Control Center) <input checked="" type="checkbox"/> Quadro di comando, misura e protezione <input type="checkbox"/> Quadro a bordo macchina <input type="checkbox"/> Quadro di cantiere</div>								NATURA DELLA CORRENTE: <div><input checked="" type="checkbox"/> Corrente Alternata 50 Hz <input type="checkbox"/> Corrente Continua</div>																			
										NUMERO FASI: <div><input checked="" type="checkbox"/> L1-L2-L3-N <input type="checkbox"/> L-L <input type="checkbox"/> L1-L2-L3 <input type="checkbox"/> L-N</div>								1											
										TENSIONE NOMINALE DI IMPIEGO: <div><input checked="" type="checkbox"/> Ue 400 V <input type="checkbox"/> Ue 230 V <input type="checkbox"/> Ue V</div>								2											
		STRUTTURA CARPENTERIA: <div><input type="checkbox"/> Acciaio inox <input checked="" type="checkbox"/> Lamiera verniciata <input type="checkbox"/> <input type="checkbox"/></div> <div><input type="checkbox"/> Poliestere rinforzato (tecnopolimero) <input type="checkbox"/> Materiale isolante <input type="checkbox"/> Batteria di cassette interconnesse/componibili <input type="checkbox"/></div>								CARATTERISTICHE E TENSIONE CIRCUITI AUSILIARI: <div><input type="checkbox"/> SELV <input checked="" type="checkbox"/> PELV <input checked="" type="checkbox"/> Uaux 230 V <input checked="" type="checkbox"/> c.a. <input checked="" type="checkbox"/> Uaux 24 V <input type="checkbox"/> c.c. <input type="checkbox"/> Uaux V</div>								3											
		PORTELLA DI PROTEZIONE ESTERNA: <div><input checked="" type="checkbox"/> con portella trasparente <input type="checkbox"/> chiusura a chiave <input type="checkbox"/> con portella piena <input type="checkbox"/> senza portella</div>								TENSIONE NOMINALE DI ISOLAMENTO: <div><input type="checkbox"/> Ui 690 V <input checked="" type="checkbox"/> Ui 300 V <input type="checkbox"/> Ui V</div>																			
		CLASSE DI ISOLAMENTO: <div><input checked="" type="checkbox"/> Classe I <input type="checkbox"/> Classe II</div>								CORRENTE NOMINALE: <div>In = 25 A</div>								4											
		FORMA DI SEGREGAZIONE INTERNA: <div><input checked="" type="checkbox"/> Forma 1 <input type="checkbox"/> Forma 2a <input type="checkbox"/> Forma 3a <input type="checkbox"/> Forma 4a <input type="checkbox"/> Forma 2b <input type="checkbox"/> Forma 3b <input type="checkbox"/> Forma 4b</div>								CORRENTE DI CORTO CIRCUITO PRESUNTA NEL PUNTO DI INSTALLAZIONE: <div>$I_{cp} \leq 6 \text{ kA L-L-L}$ $I_{cp} \leq 4,5 \text{ kA L-N}$</div>																			
		GRADO DI PROTEZIONE: <div>IP 55</div>								DISPOSITIVO DI PROTEZIONE A MONTE: <div>CORRENTE DI PICCO LIMITATA: $I_p \leq \text{-----kA}$ ENERGIA SPECIFICA PASSANTE: $I^2t \leq \text{-----A}^2s$</div>								5											
		ACCESSIBILITA' ALLE APPARECCHIATURE: <div><input checked="" type="checkbox"/> Fronte <input type="checkbox"/> Laterale Sinistro <input type="checkbox"/> Retro <input type="checkbox"/> Laterale Destro</div>								NORMATIVA DI RIFERIMENTO: <div><input checked="" type="checkbox"/> CEI EN 60439-1 (CEI 17-13/1) "AS - ANS" <input type="checkbox"/> CEI EN 60439-4 (CEI 17-13/4) "ASC" <input type="checkbox"/> CEI EN 60439-2 (CEI 17-13/2) "CONDOTTI SBARRE" <input type="checkbox"/> CEI 23-51 <input type="checkbox"/> CEI EN 60439-3 (CEI 17-13/3) "ASD" <input checked="" type="checkbox"/> CEI 44-5 (EN 60204-1)</div>								6											
		INGRESSO/USCITA CAVI/CONDUTTORI: <div><input checked="" type="checkbox"/> dall'alto <input checked="" type="checkbox"/> dal basso</div>								NOTE: <div>- Il potere di interruzione "Icu - Ics" indicato per gli interruttori automatici, si riferisce alla Norma CEI EN 60947-2; si ricorda che sugli interruttori automatici modulari è riportato invece il potere di interruzione "Icn" di cui alla Norma CEI EN 60898. - Per i circuiti L-N il potere di interruzione si intende alla tensione di fase. - Il quadro deve avere almeno il 30% di spazio libero per futuri ampliamenti.</div>								7											
		DIMENSIONI INDICATIVE: <div>1200 x 600 x 300 mm (HxLxP)</div>								SCHEMA ELETTRICO TIPICO QUADRO RECUPERATORE CALORE QRC...								8											
		CARATTERISTICHE DI INSTALLAZIONE E SERVIZIO																											
		CONDIZIONI NORMALI DI SERVIZIO: <div><input checked="" type="checkbox"/> all'INTERNO TEMPERATURA AMBIENTE: + 40 °C Massima + 35 °C Media - 5 °C Minima UMIDITA' RELATIVA: 50% a + 40 °C ALTITUDINE: < 1000 m S.L.M.</div> <div><input type="checkbox"/> all'ESTERNO TEMPERATURA AMBIENTE: + 40 °C Massima + 35 °C Media - 25 °C Minima UMIDITA' RELATIVA: 100% a + 25 °C ALTITUDINE: < 1000 m S.L.M.</div>																9											
REVISIONE		D		C		B		A		PROGETTO PER LA REALIZZAZIONE DI UN NUOVO IMPIANTO SPORTIVO				COMMITTENTE: A.S. MASSERONI MARCHESE via Madruzzo n.3 20149 - MILANO				OGGETTO: - QRC... -				DATA EMISS. Maggio 2010		FOGLIO 001 di 010		N° DISEGNO S3705S09		DISEGNATORE F.R. SCALA	

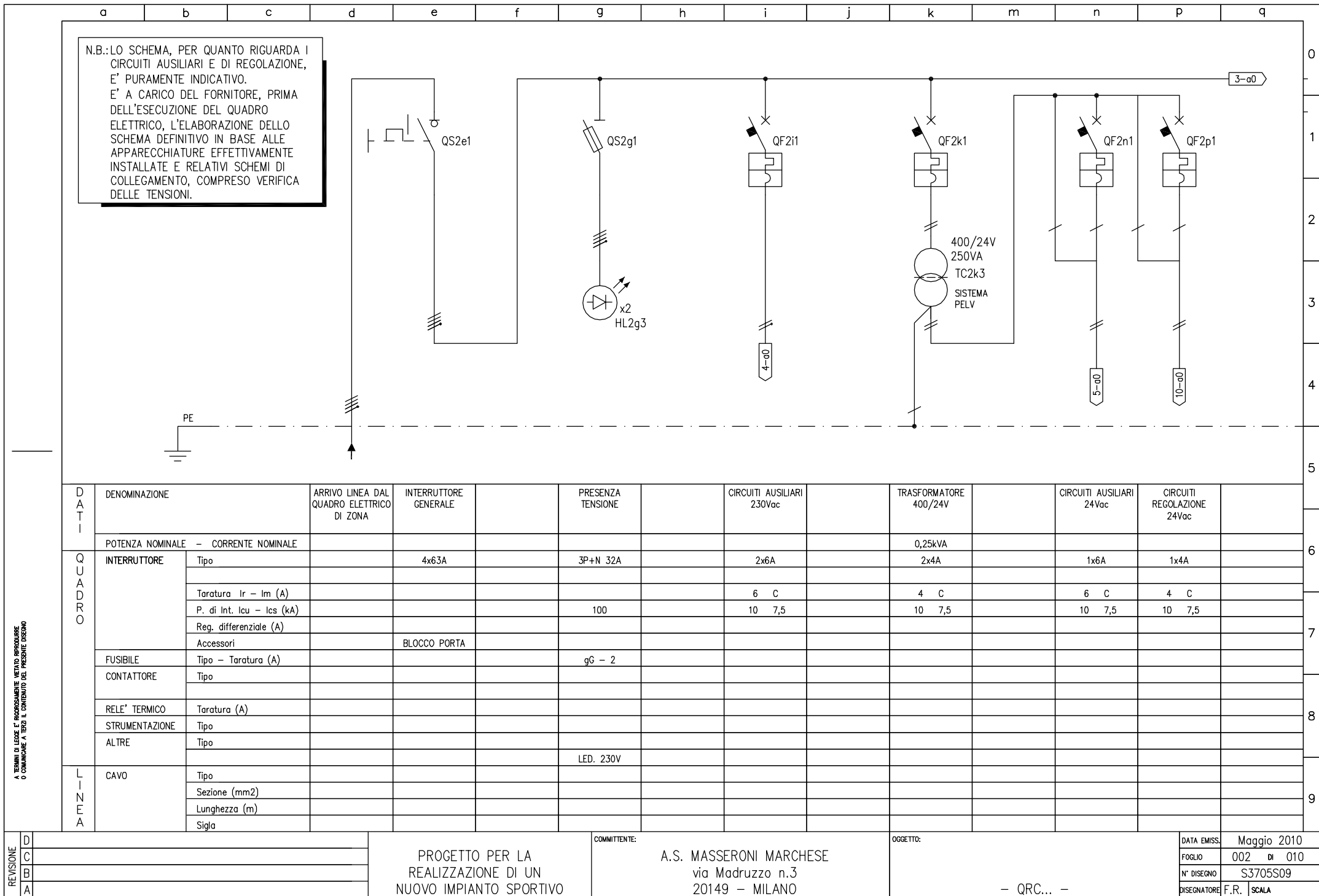

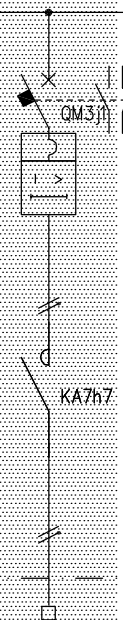
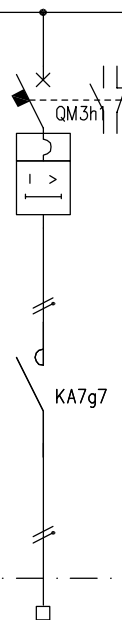
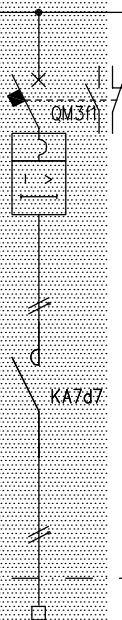
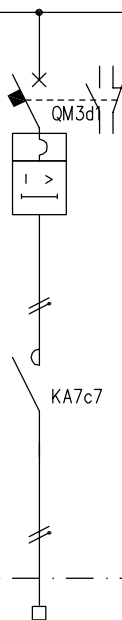
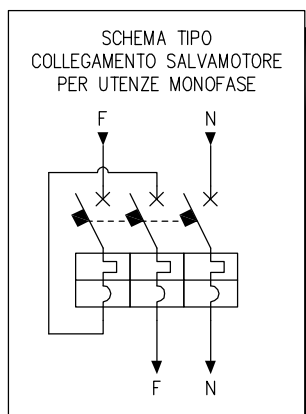
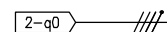

APPARECCHIATURE PREVEDERE
PER I SOLI RECUPERATORI
REC01-04-05

[illegible]

REVISIONE	D	PROGETTO PER LA REALIZZAZIONE DI UN NUOVO IMPIANTO SPORTIVO	COMMITTENTE: A.S. MASSERONI MARCHESE via Madruzzo n.3 20149 - MILANO	OGGETTO: - QRC... -	DATA EMISS.	Maggio 2010
	C				FOGLIO	003 DI 010
	B				N° DISEGNO	S3705S09
	A				DISEGNATORE	F.R. SCALA

		a	b	c	d	e	f	g	h	i	j	k	m	n	p	q				
																	0			
																	1			
																	2			
																	3			
																	4			
																	5			
																	6			
																	7			
																	8			
																	9			
REVISIONE	D																DATA EMISS.	Maggio 2010		
	C																FOGLIO	004	di	010
	B																N° DISEGNO	S3705S09		
	A																DISEGNATORE	F.R.	SCALA	
		PROGETTO PER LA REALIZZAZIONE DI UN NUOVO IMPIANTO SPORTIVO					COMMITTENTE: A.S. MASSERONI MARCHESE via Madruzzo n.3 20149 – MILANO					OGGETTO: – QRC... –								

A TERMINI DI LEGGE E' INDIVIDUAMENTE METATO RIPRODURRE
O COMUNICARE A TERZI IL CONTENUTO DEL PRESENTE DISEGNO

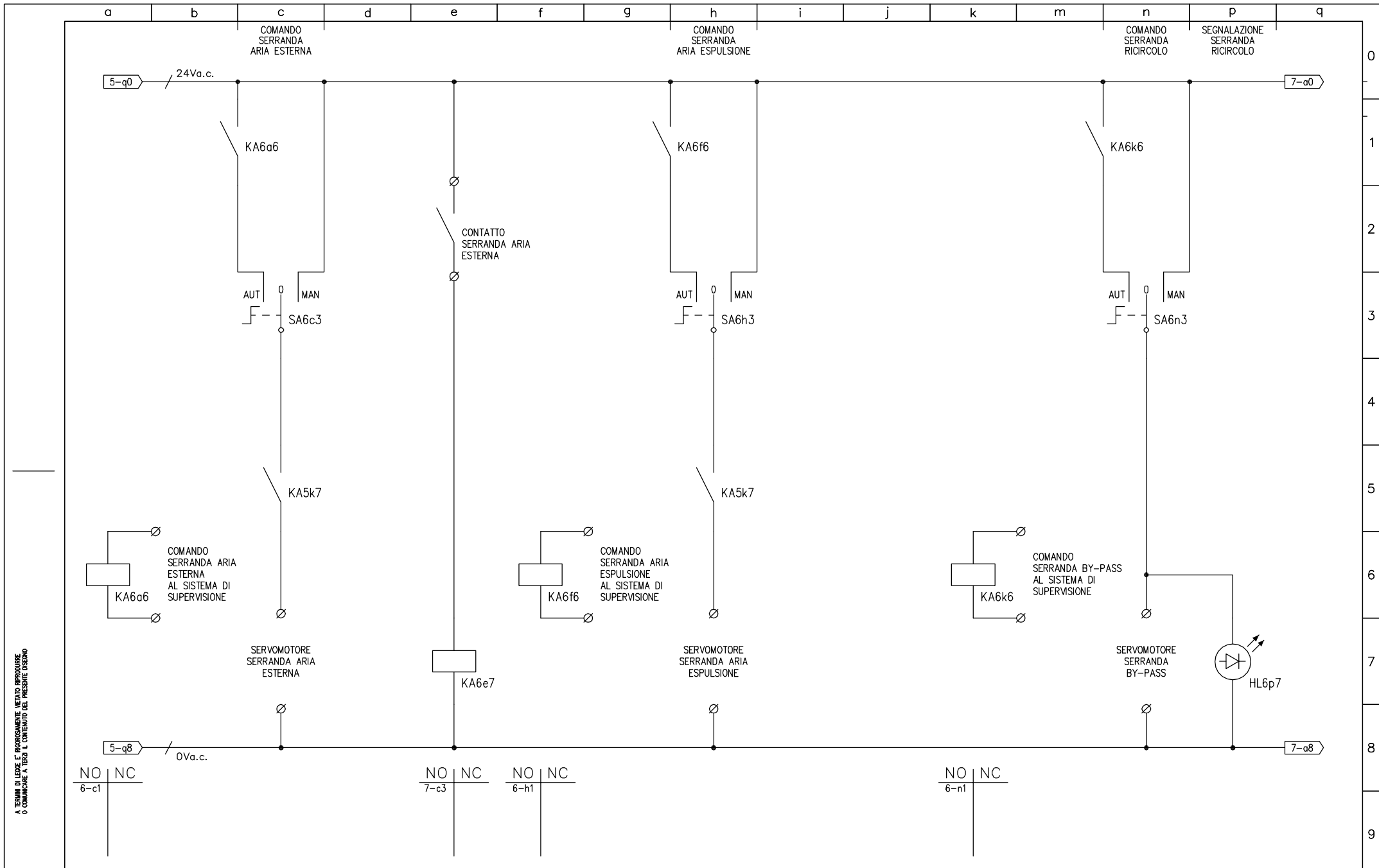

A TERMINI DI LEGGE E' RICHIEDERSI METITO RIPRODURRE
O COMUNICARE A TERZI IL CONTENUTO DEL PRESENTE DISEGNO

REVISIONE	D		PROGETTO PER LA REALIZZAZIONE DI UN NUOVO IMPIANTO SPORTIVO	COMMITTENTE: A.S. MASSERONI MARCHESE via Madruzzo n.3 20149 – MILANO	OGGETTO: – QRC... –	DATA EMISS.		Maggio 2010	
	C					FOGLIO		006 di 010	
	B					N° DISEGNO		S3705S09	
	A					DISEGNATORE		F.R.	SCALA

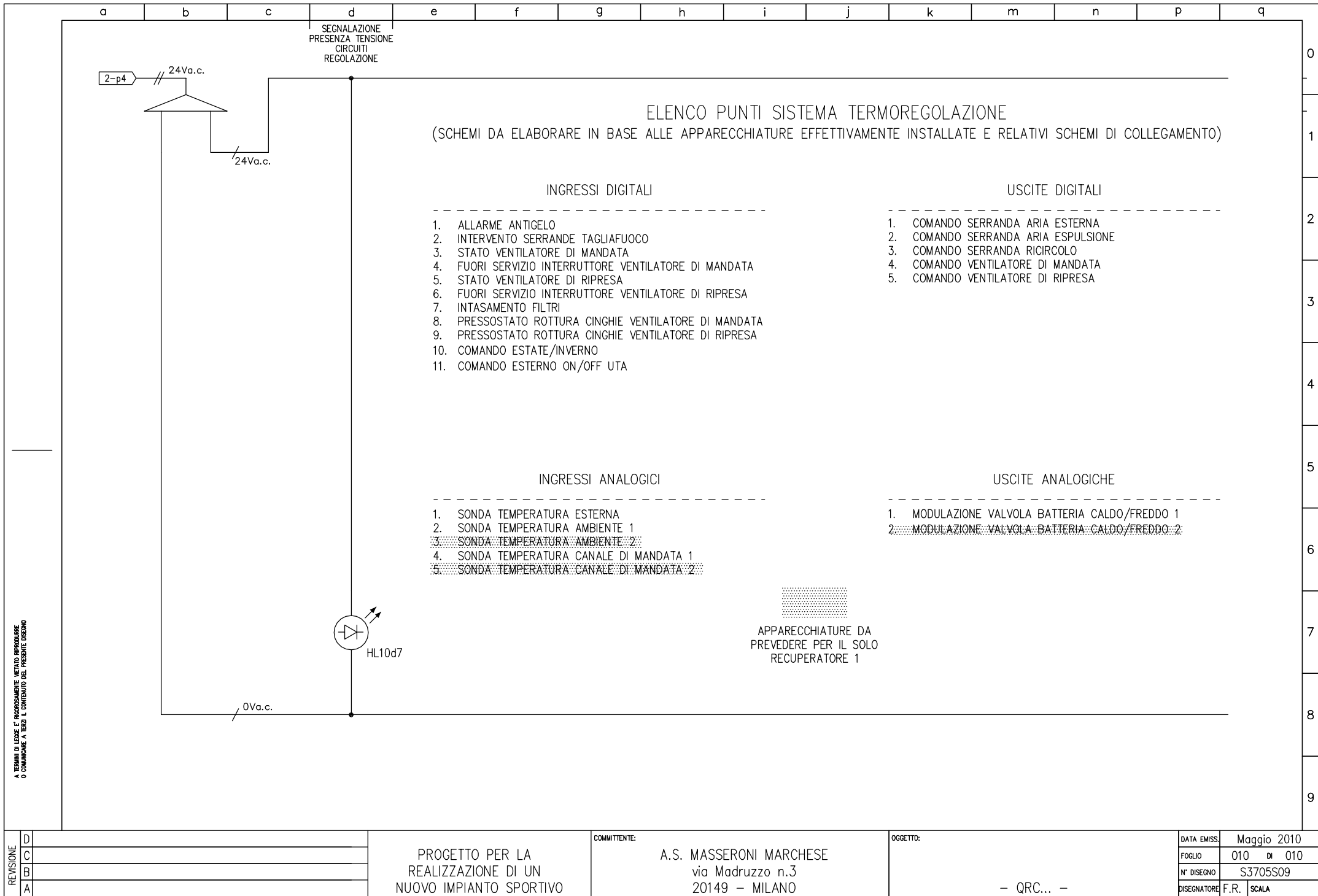

A TERMINI DI LEGGE E' RICHIEDERSI METITO RIPRODURRE
O COMUNICARE A TERZI IL CONTENUTO DEL PRESENTE DISEGNO

PROGETTO PER LA
REALIZZAZIONE DI UN
NUOVO IMPIANTO SPORTIVO

COMMITTENTE:
A.S. MASSERONI MARCHESE
via Madruzzo n.3
20149 - MILANO

OGGETTO:

- QRC... -

DATA EMISS.	Maggio 2010	
FOGLIO	010	di 010
N° DISEGNO	S3705S09	
DISEGNATORE	F.R.	SCALA