

*Istituto Comprensivo:* **Arbe-Zara**

*Plesso:* **Scuola Elementare - Carlo Poerio**

*Indirizzo:* **Via S. Pianell, 40**

*Tipo locale disponibile:* **Palestra**

*Piano:* **Terra**

*Superficie: mq* **158,40**

<i>Misure:</i>	<i>Lato max</i>	<i>Lato min</i>	<i>Altezza</i>
	18,00	8,80	6,10

*Attrezzature disponibili:* canestri h 2,70

<i>Disponibile nei giorni:</i>	<i>Dalle</i>	<i>Alle</i>
Lunedì		
Martedì	18	22
Mercoledì		
Giovedì	18	22
Venerdì		
Sabato	9	19
Domenica	9	19

<i>Annotazioni</i>		
Accessibile da disabili	NO	
Ingresso autonomo	NO	
Bagni	SI	
Spogliatoio	SI	
Docce	NO	
Tribune	NO	



*Istituto Comprensivo:* **Cesare Cantù**

*Plesso:* **Scuola elementare - Cesare Cantù**

*Indirizzo:* **Via dei Braschi, 12**

*Tipo locale disponibile:* **Palestra**

*Piano:* **Terra**

*Superficie: mq* **200,00**

<i>Misure:</i>	<i>Lato max</i>	<i>Lato min</i>	<i>Altezza</i>
	20,00	10,00	5,00

*Attrezzature disponibili:* quadro svedese

<i>Disponibile nei giorni:</i>	<i>Dalle</i>	<i>Alle</i>
Lunedì		
Martedì	18	18
Mercoledì		
Giovedì	18	18
Venerdì		
Sabato	9	19
Domenica	9	19

<i>Annotazioni</i>		
Accessibile da disabili	NO	
Ingresso autonomo	NO	
Bagni	SI	M+F
Spogliatoio	NO	
Docce	NO	
Tribune	NO	



**Istituto Comprensivo:** **Cesare Cantù**

**Plesso:** **Scuola media - Umberto Saba**

**Indirizzo:** **Via del Volga, 3**

**Tipo locale disponibile:** **Palestra**

**Piano:** **Terra**

**Superficie: mq** **268,75**

<b>Misure:</b>	<b>Lato max</b>	<b>Lato min</b>	<b>Altezza</b>
	21,50	12,50	6,20

**Attrezzature disponibili:** Canestri ad altezza regolabile, rete, quadro svedese

<b>Disponibile nei giorni:</b>	<b>Dalle</b>	<b>Alle</b>
Lunedì		
Martedì	18	
Mercoledì		
Giovedì	18	
Venerdì		
Sabato	9	19
Domenica	9	19

<b>Annotazioni</b>		
Accessibile da disabili	NO	
Ingresso autonomo	NO	
Bagni	SI	M+F
Spogliatoio	SI	
Docce	NO	
Tribune	NO	



*Istituto Comprensivo:* **Cesare Cantù**

*Plesso:* **Scuola elementare - Anna Frank**

*Indirizzo:* **Via Dora Baltea, 16**

*Tipo locale disponibile:* **Palestra**

*Piano:* **Terra**

*Superficie: mq* **252,00**

<i>Misure:</i>	<i>Lato max</i>	<i>Lato min</i>	<i>Altezza</i>
	21,00	12,00	5,50

*Attrezzature disponibili:* Fornite dal concessionario

<i>Disponibile nei giorni:</i>	<i>Dalle</i>	<i>Alle</i>
Lunedì		
Martedì	18	18
Mercoledì		
Giovedì	18	18
Venerdì		
Sabato	9	19
Domenica	9	19

<i>Annotazioni</i>		
Accessibile da disabili	SI	
Ingresso autonomo	NO	
Bagni	SI	M+F
Spogliatoio	SI	
Docce	NO	
Tribune	NO	



*Istituto Comprensivo:* **Confalonieri**

*Plesso:* **Scuola elementare - Lambruschini**

*Indirizzo:* **Via P. Crespi, 1**

*Tipo locale disponibile:* **Palestra**

*Piano:* **Terra**

*Superficie: mq* **230,00**

<i>Misure:</i>	<i>Lato max</i>	<i>Lato min</i>	<i>Altezza</i>
	20,00	11,50	6,30

*Attrezzature disponibili:* Fornite dal concessionario

<i>Disponibile nei giorni:</i>	<i>Dalle</i>	<i>Alle</i>
Lunedì		
Martedì	18	18
Mercoledì		
Giovedì	18	18
Venerdì		
Sabato	9	19
Domenica	9	19

<i>Annotazioni</i>		
Accessibile da disabili	NO	
Ingresso autonomo	SI	
Bagni	NO	
Spogliatoio	NO	
Docce	NO	
Tribune	NO	



*Istituto Comprensivo:* **Confalonieri**

*Plesso:* **Scuola elementare -**

*Indirizzo:* **Via J. Dal Verme, 10**

*Tipo locale disponibile:* **Palestra**

*Piano:* **Terra**

*Superficie: mq* **264,74**

<i>Misure:</i>	<i>Lato max</i>	<i>Lato min</i>	<i>Altezza</i>
	21,70	12,20	5,70

*Attrezzature disponibili:* **Canestri h 260**

<i>Disponibile nei giorni:</i>	<i>Dalle</i>	<i>Alle</i>
Lunedì		
Martedì	18	20
Mercoledì		
Giovedì	18	20
Venerdì		
Sabato	9	19
Domenica	9	19

<i>Annotazioni</i>		
Accessibile da disabili	SI	
Ingresso autonomo	SI	
Bagni	SI	M+F
Spogliatoio	SI	
Docce	SI	
Tribune	NO	



*Istituto Comprensivo:* **Confalonieri**

*Plesso:* **Scuola media - Govone**

*Indirizzo:* **Via G. Pepe, 40**

*Tipo locale disponibile:* **Palestra**

*Piano:* **Terra**

*Superficie: mq* **279,65**

<i>Misure:</i>	<i>Lato max</i>	<i>Lato min</i>	<i>Altezza</i>
	23,50	11,90	5,50

*Attrezzature disponibili:* Canestri h 3,05 (regolabili), rete, quadro svedese

<i>Disponibile nei giorni:</i>	<i>Dalle</i>	<i>Alle</i>
Lunedì		
Martedì	18	20
Mercoledì		
Giovedì	18	20
Venerdì		
Sabato	9	19
Domenica	9	19

<i>Annotazioni</i>		
Accessibile da disabili	SI	
Ingresso autonomo	SI	
Bagni	SI	M+F+H
Spogliatoio	SI	
Docce	SI	
Tribune	NO	



*Istituto Comprensivo:* **Don Orione**

*Plesso:* **Scuola elementare - Don Orione**

*Indirizzo:* **Via Fabriano, 4**

*Tipo locale disponibile:* **Palestra**

*Piano:* **Terra**

*Superficie: mq* **256,80**

<i>Misure:</i>	<i>Lato max</i>	<i>Lato min</i>	<i>Altezza</i>
	21,40	12,00	4,60

*Attrezzature disponibili:* fornite dal concessionario

<i>Disponibile nei giorni:</i>	<i>Dalle</i>	<i>Alle</i>
Lunedì		
Martedì	18	23
Mercoledì		
Giovedì	18	23
Venerdì		
Sabato	9	19
Domenica	9	19

<i>Annotazioni</i>		
Accessibile da disabili	SI	
Ingresso autonomo	SI	
Bagni	SI	unico
Spogliatoio	SI	
Docce	NO	
Tribune	NO	

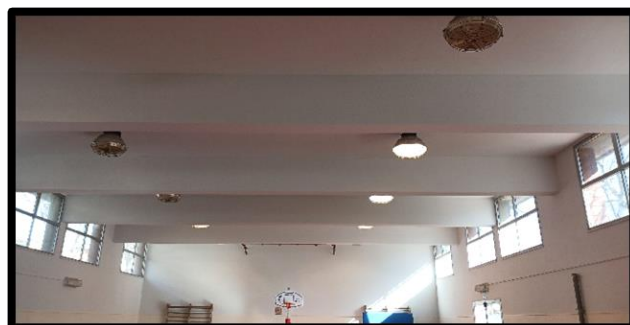
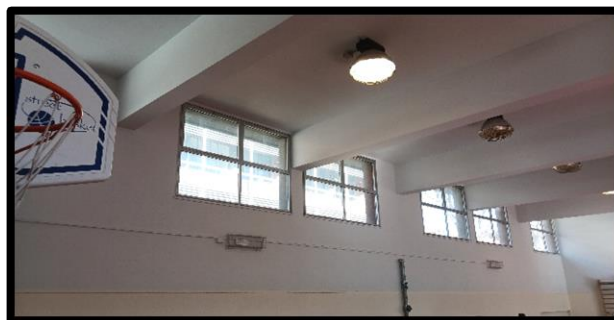



*Istituto Comprensivo:* **Don Orione**

*Plesso:* **Scuola elementare - F. Caracciolo**

*Indirizzo:* **Via Iseo, 7**

*Tipo locale disponibile:* **Aula Psicomotricità - Polifunzionale**

*Piano:* **Terra**

*Superficie: mq* **47,88**

<i>Misure:</i>	<i>Lato max</i>	<i>Lato min</i>	<i>Altezza</i>
	7,60	6,30	4,00

*Attrezzature disponibili:* fornite dal concessionario

<i>Disponibile nei giorni:</i>	<i>Dalle</i>	<i>Alle</i>
Lunedì		
Martedì	18	23
Mercoledì		
Giovedì	18	23
Venerdì		
Sabato	9	19
Domenica	9	19

<i>Annotazioni</i>		
Accessibile da disabili	NO	
Ingresso autonomo	NO	
Bagni	SI	unico
Spogliatoio	/	
Docce	/	
Tribune	/	

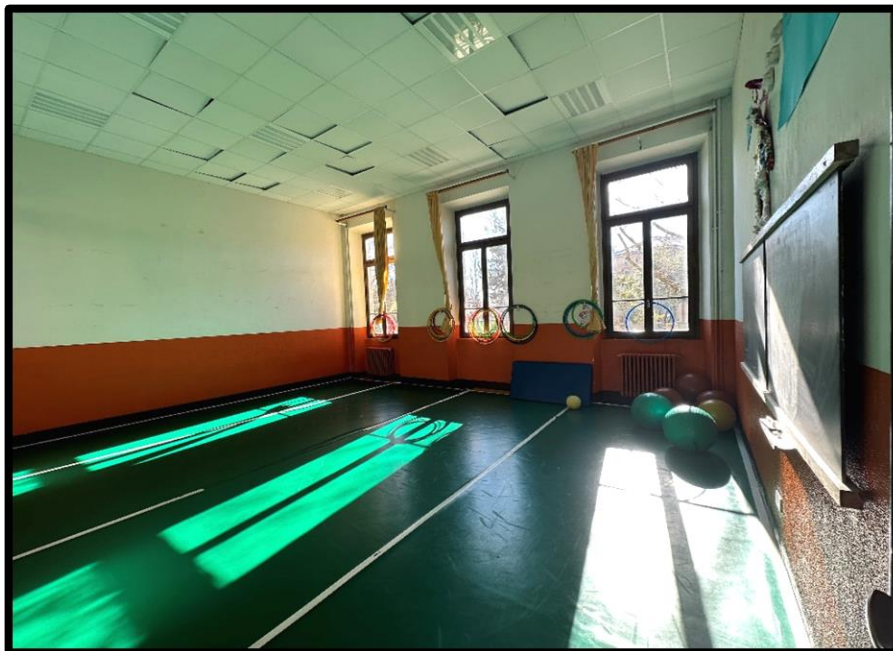

*Istituto Comprensivo:* **Don Orione**

*Plesso:* **Scuola elementare - F. Caracciolo**

*Indirizzo:* **Via Iseo, 7**

*Tipo locale disponibile:* **Palestra**

*Piano:* **Terra**

*Superficie: mq* **168,30**

<i>Misure:</i>	<i>Lato max</i>	<i>Lato min</i>	<i>Altezza</i>
	17,00	9,90	5,90

*Attrezzature disponibili:* 2 canestri h 2,60 (regolabili)

<i>Disponibile nei giorni:</i>	<i>Dalle</i>	<i>Alle</i>
Lunedì		
Martedì	18	23
Mercoledì		
Giovedì	18	23
Venerdì		
Sabato	9	19
Domenica	9	19

<i>Annotazioni</i>		
Accessibile da disabili	NO	
Ingresso autonomo	NO	
Bagni	SI	unico
Spogliatoio	NO	
Docce	NO	
Tribune	NO	

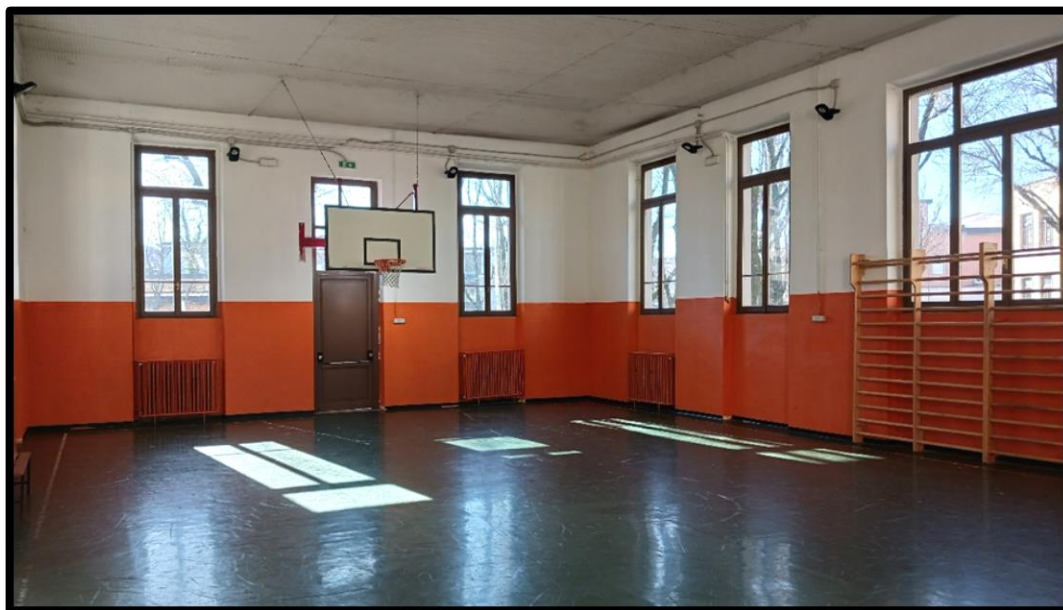

*Istituto Comprensivo:* **Don Orione**

*Plesso:* **Scuola media - L. da Vinci**

*Indirizzo:* **Via G. Sand, 32**

*Tipo locale disponibile:* **Palestra**

*Piano:* **Terra**

*Superficie: mq* **630,00**

<i>Misure:</i>	<i>Lato max</i>	<i>Lato min</i>	<i>Altezza</i>
	36,00	17,50	5,20

*Attrezzature disponibili:* quadro svedese, rete pallavolo e canestri

<i>Disponibile nei giorni:</i>	<i>Dalle</i>	<i>Alle</i>
Lunedì		
Martedì	18	23
Mercoledì		
Giovedì	18	23
Venerdì		
Sabato	9	19
Domenica	9	19

<i>Annotazioni</i>		
Accessibile da disabili	SI	
Ingresso autonomo	SI	
Bagni	SI	M+F
Spogliatoio	SI	
Docce	NO	
Tribune	NO	



*Istituto Comprensivo:* **Locatelli**

*Plesso:* **Scuola media - N. Tommaseo**

*Indirizzo:* **P.le Istria, 11**

*Tipo locale disponibile:* **Aula Magna**

*Piano:* **Terra**

*Superficie: mq* **96,60**

<i>Misure:</i>	<i>Lato max</i>	<i>Lato min</i>	<i>Altezza</i>
	14,00	6,90	3,00

*Attrezzature disponibili:* Tavolo, sedie

<i>Disponibile nei giorni:</i>	<i>Dalle</i>	<i>Alle</i>
Lunedì		
Martedì	18	23
Mercoledì		
Giovedì	18	23
Venerdì		
Sabato	9	19
Domenica	9	19

<i>Annotazioni</i>		
Accessibile da disabili	NO	
Ingresso autonomo	NO	
Bagni	SI	M+F+H
Spogliatoio	/	
Docce	/	
Tribune	/	



*Istituto Comprensivo:* **Locatelli**

*Plesso:* **Scuola media - N. Tommaseo**

*Indirizzo:* **P.le Istria, 11**

*Tipo locale disponibile:* **Palestra**

*Piano:* **Terra**

*Superficie: mq* **257,50**

<i>Misure:</i>	<i>Lato max</i>	<i>Lato min</i>	<i>Altezza</i>
	25,00	10,30	4,70

*Attrezzature disponibili:* 2 canestri h 3,00 - quadro svedese - spalliere

<i>Disponibile nei giorni:</i>	<i>Dalle</i>	<i>Alle</i>
Lunedì		
Martedì	18	23
Mercoledì		
Giovedì	18	23
Venerdì		
Sabato	9	19
Domenica	9	19

<i>Annotazioni</i>		
Accessibile da disabili	NO	
Ingresso autonomo	SI	
Bagni	SI	M+F
Spogliatoio	SI	
Docce	NO	
Tribune	NO	



*Istituto Comprensivo:* **Locatelli**

*Plesso:* **Scuola Primaria - Locatelli**

*Indirizzo:* **Via Veglia, 80**

*Tipo locale disponibile:* **Palestra**

*Piano:* **Terra**

*Superficie: mq* **200,00**

<i>Misure:</i>	<i>Lato max</i>	<i>Lato min</i>	<i>Altezza</i>
	20,00	10,00	4,90

*Attrezzature disponibili:* fornite dal concessionario

<i>Disponibile nei giorni:</i>	<i>Dalle</i>	<i>Alle</i>
Lunedì		
Martedì	18	23
Mercoledì		
Giovedì	18	23
Venerdì		
Sabato	9	19
Domenica	9	19

<i>Annotazioni</i>		
Accessibile da disabili	NO	
Ingresso autonomo	NO	
Bagni	SI	unico
Spogliatoio	SI	
Docce	NO	
Tribune	NO	



*Istituto Comprensivo:* **Locchi**

*Plesso:* **Scuola elementare - Duca degli Abruzzi**

*Indirizzo:* **Via Cesari, 38**

*Tipo locale disponibile:* **Auditorium/teatro Pontremoli**

*Piano:* **Terra**

*Superficie: mq* **180,40**

<i>Misure:</i>	<i>Lato max</i>	<i>Lato min</i>	<i>Altezza</i>
	22,00	8,20	4,10

*Attrezzature disponibili:* fornite dal concessionario

<i>Disponibile nei giorni:</i>	<i>Dalle</i>	<i>Alle</i>
Lunedì		
Martedì	18	21
Mercoledì		
Giovedì	18	21
Venerdì		
Sabato	9	19
Domenica	9	19

<i>Annotazioni</i>		
Accessibile da disabili	SI	
Ingresso autonomo	SI	
Bagni	SI	M+F
Spogliatoio	/	
Docce	/	
Tribune	/	



*Istituto Comprensivo:* **Locchi**

*Plesso:* **Scuola elementare - V. Locchi**

*Indirizzo:* **Via Passerini, 4**

*Tipo locale disponibile:* **Palestra**

*Piano:* **Interrato**

*Superficie: mq* **174,60**

<i>Misure:</i>	<i>Lato max</i>	<i>Lato min</i>	<i>Altezza</i>
	19,40	9,00	5,00

*Attrezzature disponibili:* canestri da 2,40

<i>Disponibile nei giorni:</i>	<i>Dalle</i>	<i>Alle</i>
Lunedì		
Martedì	18	
Mercoledì		
Giovedì	18	
Venerdì		
Sabato	9	19
Domenica	9	19

<i>Annotazioni</i>		
Accessibile da disabili	NO	
Ingresso autonomo	NO	
Bagni	SI	unico
Spogliatoio	SI	
Docce	NO	
Tribune	NO	

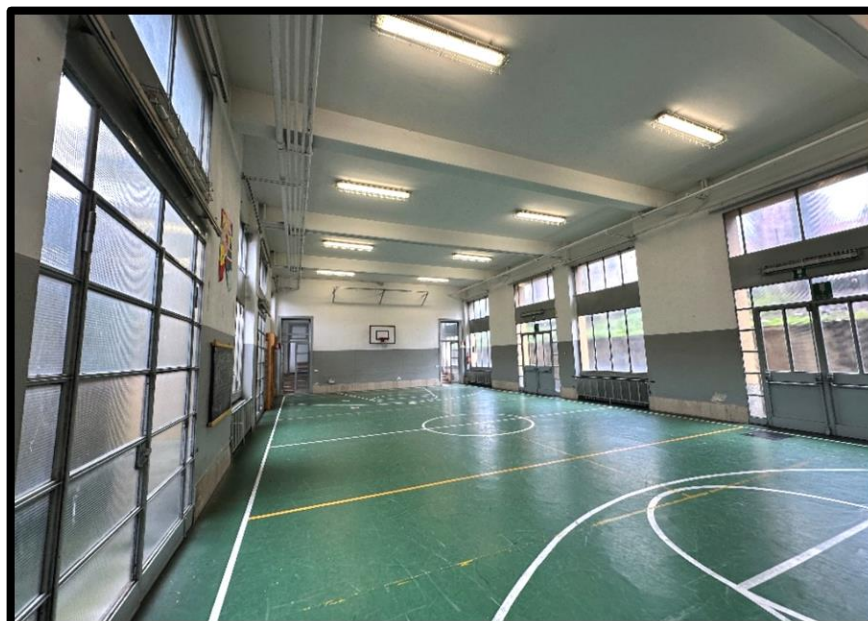



*Istituto Comprensivo:* **Sandro Pertini**

*Plesso:* **Scuola elementare - Giovanni Verga**

*Indirizzo:* **Via Asturie, 1**

*Tipo locale disponibile:*

*Piano:* Terra

*Superficie: mq* 425,60

<i>Misure:</i>	<i>Lato max</i>	<i>Lato min</i>	<i>Altezza</i>
	28,00	15,20	6,50

*Attrezzature disponibili:* Canestri, quadro svedese

<i>Disponibile nei giorni:</i>	<i>Dalle</i>	<i>Alle</i>
Lunedì		
Martedì	18	23
Mercoledì		
Giovedì	18	23
Venerdì		
Sabato	9	19
Domenica	9	19

Accessibile da disabili	SI	
Ingresso autonomo	SI	
Bagni	SI	M+F
Spogliatoio	SI	
Docce	SI	
Tribune	NO	



*Istituto Comprensivo:* **Sandro Pertini**

*Plesso:* **Scuola elementare - Giovanni Verga**

*Indirizzo:* **Via Asturie, 1**

*Tipo locale disponibile:* **Palestra**

*Piano:* **Terra**

*Superficie: mq* **212,80**

<i>Misure:</i>	<i>Lato max</i>	<i>Lato min</i>	<i>Altezza</i>
	15,20	14,00	6,50

*Attrezzature disponibili:* **Canestri**

<i>Disponibile nei giorni:</i>	<i>Dalle</i>	<i>Alle</i>
Lunedì		
Martedì	18	23
Mercoledì		
Giovedì	18	23
Venerdì		
Sabato	9	19
Domenica	9	19

Accessibile da disabili	SI	
Ingresso autonomo	SI	
Bagni	SI	M+F
Spogliatoio	SI	
Docce	SI	
Tribune	NO	



*Istituto Comprensivo:* **Sandro Pertini**

*Plesso:* **Scuola elementare - G. Pirelli**

*Indirizzo:* **Via Goffredo da Bussero, 9**

*Tipo locale disponibile:* **Palestra**

*Piano:* **Interrato**

*Superficie: mq* **176,70**

<i>Misure:</i>	<i>Lato max</i>	<i>Lato min</i>	<i>Altezza</i>	(al controsoffitto)
	19,00	9,30	3,60	

*Attrezzature disponibili:* **Canestri**

<i>Disponibile nei giorni:</i>	<i>Dalle</i>	<i>Alle</i>
Lunedì		
Martedì	18	19
Mercoledì		
Giovedì	18	19
Venerdì		
Sabato	9	19
Domenica	9	19

<i>Annotazioni</i>		
Accessibile da disabili	NO	
Ingresso autonomo	NO	
Bagni	SI	M+F
Spogliatoio	SI	
Docce	SI	
Tribune	NO	



*Istituto Comprensivo:* **Sandro Pertini**

*Plesso:* **Scuola Primaria - S. Pertini**

*Indirizzo:* **Via Thomas Mann, 8**

*Tipo locale disponibile:* **Palestra**

*Piano:* **Terra**

*Superficie: mq* **648,00**

<i>Misure:</i>	<i>Lato max</i>	<i>Lato min</i>	<i>Altezza</i>
	36,00	18,00	6,50

*Attrezzature disponibili:* Canestri, quadro svedese

<i>Disponibile nei giorni:</i>	<i>Dalle</i>	<i>Alle</i>
Lunedì		
Martedì	18	19
Mercoledì		
Giovedì	18	23
Venerdì		
Sabato	9	19
Domenica	9	19

<i>Annotazioni: ingresso sx</i>		
Accessibile da disabili	SI	
Ingresso autonomo	SI	
Bagni	SI	M+F
Spogliatoio	SI	
Docce	SI	
Tribune	NO	



*Istituto Comprensivo:* **Sandro Pertini**

*Plesso:* **Scuola secondaria di 1° grado - Falcone-Borsellino**

*Indirizzo:* **Via Thomas Mann, 8**

*Tipo locale disponibile:* **Palestra**

*Piano:* **Terra**

*Superficie: mq* **648,00**

<i>Misure:</i>	<i>Lato max</i>	<i>Lato min</i>	<i>Altezza</i>
	36,00	18,00	6,50

*Attrezzature disponibili:* **Canestri**

<i>Disponibile nei giorni:</i>	<i>Dalle</i>	<i>Alle</i>
Lunedì		
Martedì	18	23
Mercoledì		
Giovedì	18	20
Venerdì		
Sabato	9	19
Domenica	9	19

<i>Annotazioni: ingresso dx</i>		
Accessibile da disabili	SI	
Ingresso autonomo	SI	
Bagni	SI	M+F
Spogliatoio	SI	
Docce	SI	
Tribune	NO	

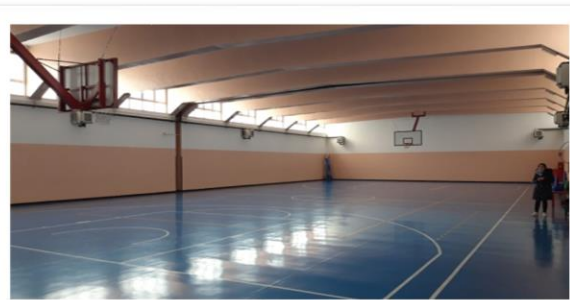

*Istituto Comprensivo:* **Scialoia**

*Plesso:* **Scuola elementare - I. Calvino**

*Indirizzo:* **Via Scialoia, 19**

*Tipo locale disponibile:* **Palestra**

*Piano:* **Terra**

*Superficie: mq* **270,25**

<i>Misure:</i>	<i>Lato max</i>	<i>Lato min</i>	<i>Altezza</i>
	23,50	11,50	6,00

*Attrezzature disponibili:* canestri regolabili

<i>Disponibile nei giorni:</i>	<i>Dalle</i>	<i>Alle</i>
Lunedì		
Martedì	18	18
Mercoledì		
Giovedì	18	18
Venerdì		
Sabato	9	19
Domenica	9	19

<i>Annotazioni</i>		
Accessibile da disabili	SI	
Ingresso autonomo	NO	
Bagni	SI	unico
Spogliatoio	SI	
Docce	NO	
Tribune	NO	



*Istituto Comprensivo:* **Scialoia**

*Plesso:* **Scuola media - M. Buonarroti**

*Indirizzo:* **Via Scialoia, 21**

*Tipo locale disponibile:* **Palestra**

*Piano:* **Terra**

*Superficie: mq* **675,25**

<i>Misure:</i>	<i>Lato max</i>	<i>Lato min</i>	<i>Altezza</i>
	36,50	18,50	6,00

*Attrezzature disponibili:* 2 canestri h 3,05

<i>Disponibile nei giorni:</i>	<i>Dalle</i>	<i>Alle</i>
Lunedì		
Martedì	18	23
Mercoledì		
Giovedì	18	23
Venerdì		
Sabato	9	19
Domenica	9	19

<i>Annotazioni</i>		
Accessibile da disabili	NO	
Ingresso autonomo	SI	
Bagni	SI	M+F+H
Spogliatoio	SI	M+F
Docce	NO	
Tribune	NO	



*Istituto Comprensivo:* **Sorelle Agazzi**

*Plesso:* **Scuola elementare - G. Rodari**

*Indirizzo:* **Via Gabbro, 6**

*Tipo locale disponibile:* **Palestra**

*Piano:* **Terra**

*Superficie: mq* **224,72**

<i>Misure:</i>	<i>Lato max</i>	<i>Lato min</i>	<i>Altezza</i>
	21,20	10,60	4,90

*Attrezzature disponibili:* quadro svedese, pertiche

<i>Disponibile nei giorni:</i>	<i>Dalle</i>	<i>Alle</i>
Lunedì		
Martedì	18	23
Mercoledì		
Giovedì	18	23
Venerdì		
Sabato	9	19
Domenica	9	19

<i>Annotazioni</i>		
Accessibile da disabili	NO	
Ingresso autonomo	SI	
Bagni	SI	
Spogliatoio	SI	
Docce	NO	
Tribune	NO	





*Istituto Comprensivo:* **Sorelle Agazzi**

*Plesso:* **Scuola media - G. Rodari**

*Indirizzo:* **Via Gabbro, 6/a**

*Tipo locale disponibile:* **Aula Psicomotricità - Polifunzionale**

*Piano:* **Interrato**

*Superficie: mq* **79,57**

<i>Misure:</i>	<i>Lato max</i>	<i>Lato min</i>	<i>Altezza</i>
	10,90	7,30	3,00

*Attrezzature disponibili:* fornite dal concessionario

<i>Disponibile nei giorni:</i>	<i>Dalle</i>	<i>Alle</i>
Lunedì		
Martedì	18	23
Mercoledì		
Giovedì	18	23
Venerdì		
Sabato	9	19
Domenica	9	19

<i>Annotazioni</i>		
Accessibile da disabili	NO	
Ingresso autonomo	SI	
Bagni	SI	
Spogliatoio	/	
Docce	/	
Tribune	/	



*Istituto Comprensivo:* **Sorelle Agazzi**

*Plesso:* **Scuola media - G. Rodari**

*Indirizzo:* **Via Gabbro, 6/a**

*Tipo locale disponibile:* **Aula Psicomotricità - Polifunzionale**

*Piano:* **Interrato**

*Superficie: mq* **108,77**

<i>Misure:</i>	<i>Lato max</i>	<i>Lato min</i>	<i>Altezza</i>
	14,90	7,30	3,00

*Attrezzature disponibili:* fornite dal concessionario

<i>Disponibile nei giorni:</i>	<i>Dalle</i>	<i>Alle</i>
Lunedì		
Martedì	18	23
Mercoledì		
Giovedì	18	23
Venerdì		
Sabato	9	19
Domenica	9	19

<i>Annotazioni</i>		
Accessibile da disabili	NO	
Ingresso autonomo	SI	
Bagni	SI	
Spogliatoio	/	
Docce	/	
Tribune	/	

*Istituto Comprensivo:* **Sorelle Agazzi**

*Plesso:* **Scuola media - G. Rodari**

*Indirizzo:* **Via Gabbro, 6/a**

*Tipo locale disponibile:* **Palestra**

*Piano:* **Terra**

*Superficie: mq* **699,08**

<i>Misure:</i>	<i>Lato max</i>	<i>Lato min</i>	<i>Altezza</i>
	35,85	19,50	5,50

*Attrezzature disponibili:* canestri, quadro svedese

<i>Disponibile nei giorni:</i>	<i>Dalle</i>	<i>Alle</i>
Lunedì		
Martedì	18	22
Mercoledì		
Giovedì	18	22
Venerdì		
Sabato	9	19
Domenica	9	19

<i>Annotazioni</i>		
Accessibile da disabili	NO	
Ingresso autonomo	SI	
Bagni	SI	
Spogliatoio	SI	
Docce	SI	
Tribune	NO	



*Istituto Comprensivo:* **Sorelle Agazzi**

*Plesso:* **Scuola elementare - Gandhi**

*Indirizzo:* **P.zza Gasparri, 6**

*Tipo locale disponibile:* **Palestra**

*Piano:* **Terra**

*Superficie: mq* **214,24**

<i>Misure:</i>	<i>Lato max</i>	<i>Lato min</i>	<i>Altezza</i>
	20,80	10,30	4,90

*Attrezzature disponibili:* canestri h 2,60

<i>Disponibile nei giorni:</i>	<i>Dalle</i>	<i>Alle</i>
Lunedì		
Martedì	18	23
Mercoledì		
Giovedì	18	23
Venerdì		
Sabato	9	19
Domenica	9	19

<i>Annotazioni</i>		
Accessibile da disabili	NO	
Ingresso autonomo	SI	
Bagni	SI	
Spogliatoio	SI	
Docce	SI	
Tribune	NO	

