



REGIONE LOMBARDA

CONTRATTO DI AFFIDAMENTO DI SERVIZI TECNICI DI PROGETTAZIONE, DIREZIONE LAVORI, COORDINAMENTO ALLA SICUREZZA E PRESTAZIONI ACCESSORIE PER LA REALIZZAZIONE DEI LAVORI FINALIZZATI ALLA "RIQUALIFICAZIONE FLUVIALE INTEGRATA DEL FIUME LAMBRO - DA VIA IDRO A VIA FORLANINI", CODICE INTERNO N. 103. CUP: G45H20000280002 (CIG 86834902A3)

FATTIBILITA' TECNICO ECONOMICA

ANALISI - ZONA 6

SCALE DISEGNO: 1:5000

IRIDRA S.r.l. Via La Marmorata, 51 50121 FIRENZE

BIOSIS INNOVAZIONE - SOSTENIBILITÀ Via La Marmorata, 51 50121 FIRENZE

E6 6.1

ERSAF Ente Regionale per i servizi all'agricoltura e alle foreste ERSAF - MILANO

PROGETTISTI: Ing. Riccardo Brescioni, dott. Giulio Conte, agr. Giordano Fossi, Ing. Giuliano Trentini

CONSULENTE: dott. Andrea Nardini

GIOVANE PROFESSIONISTA: Ing. Kathryn Rivoli



ORTOFOTO



SCALA 1:5000

USO DEL SUOLO - OPERE DI DIFESA DEL SUOLO LINEARI

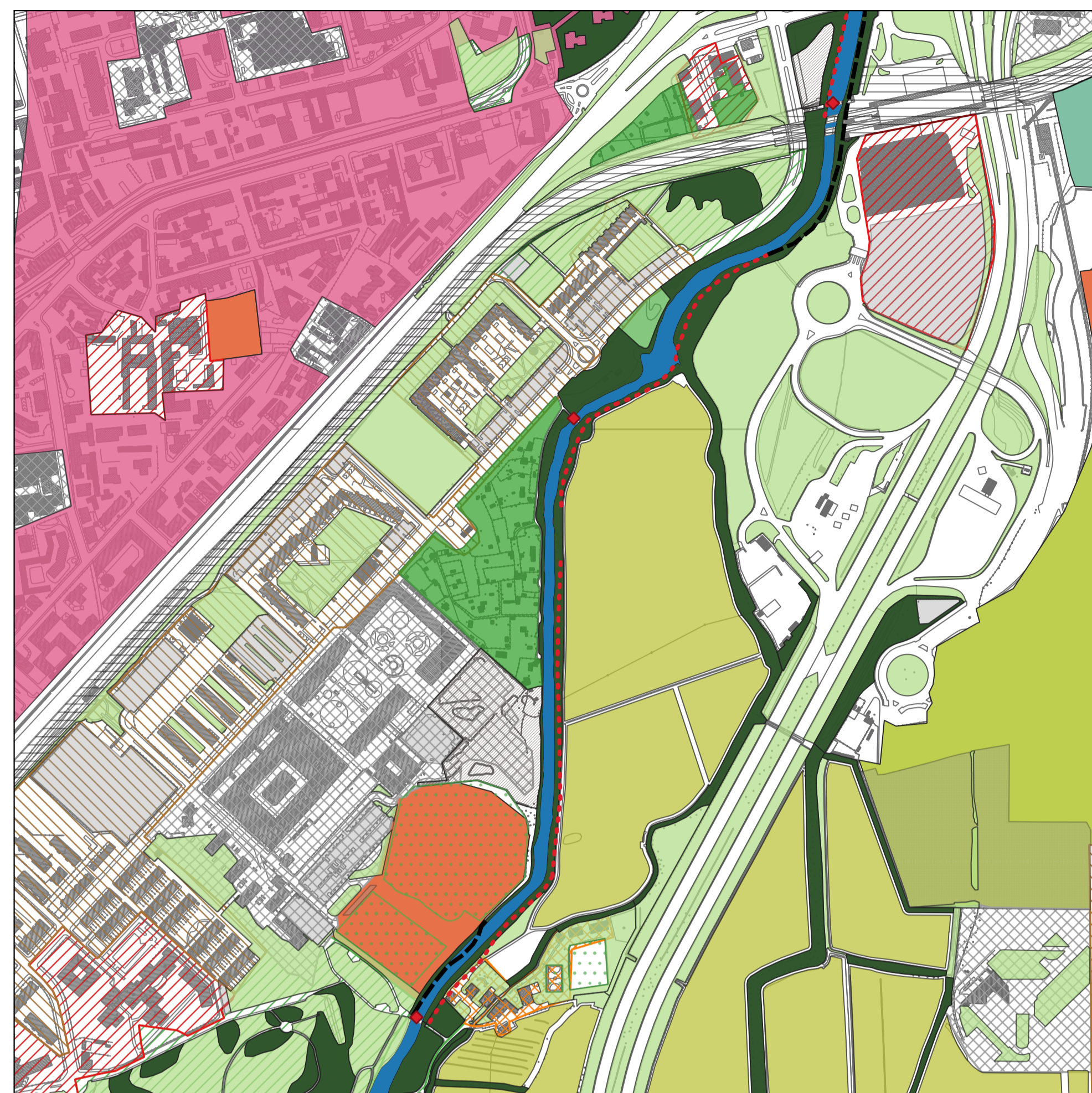

SCALA 1:5000

LEGENDA

Opere di difesa lineari

- Ponti
- Scogliera
- Argine
- Muratura
- Lambro

Mappa di pericolosità

- 10 anni
- 200 anni
- 500 anni

Uso del suolo

- Orto Organizzato
- Superficie attrezzata
- Area coltivata seminativo
- Area Cantiere Abbandonata
- Orto informale
- Parcheggi
- Prato
- Bosco Fascia Boscata
- Tessuto residenziale denso\_DUSAF
- Tessuto residenziale discontinuo
- Impianti industriali art. e com.
- Reti ferroviarie e spazi accessori
- Tessuto residenziale sparso
- Cascine
- Impianti servizi pubblici privati
- Parchi e giardini
- Impianti sportivi
- Insedimenti ospedalieri

CTR Milano

Ortofoto 2015

MAPPA DI PERICOLOSITA' - Direttiva Alluvioni 2007/60/CE - Revisione 2020

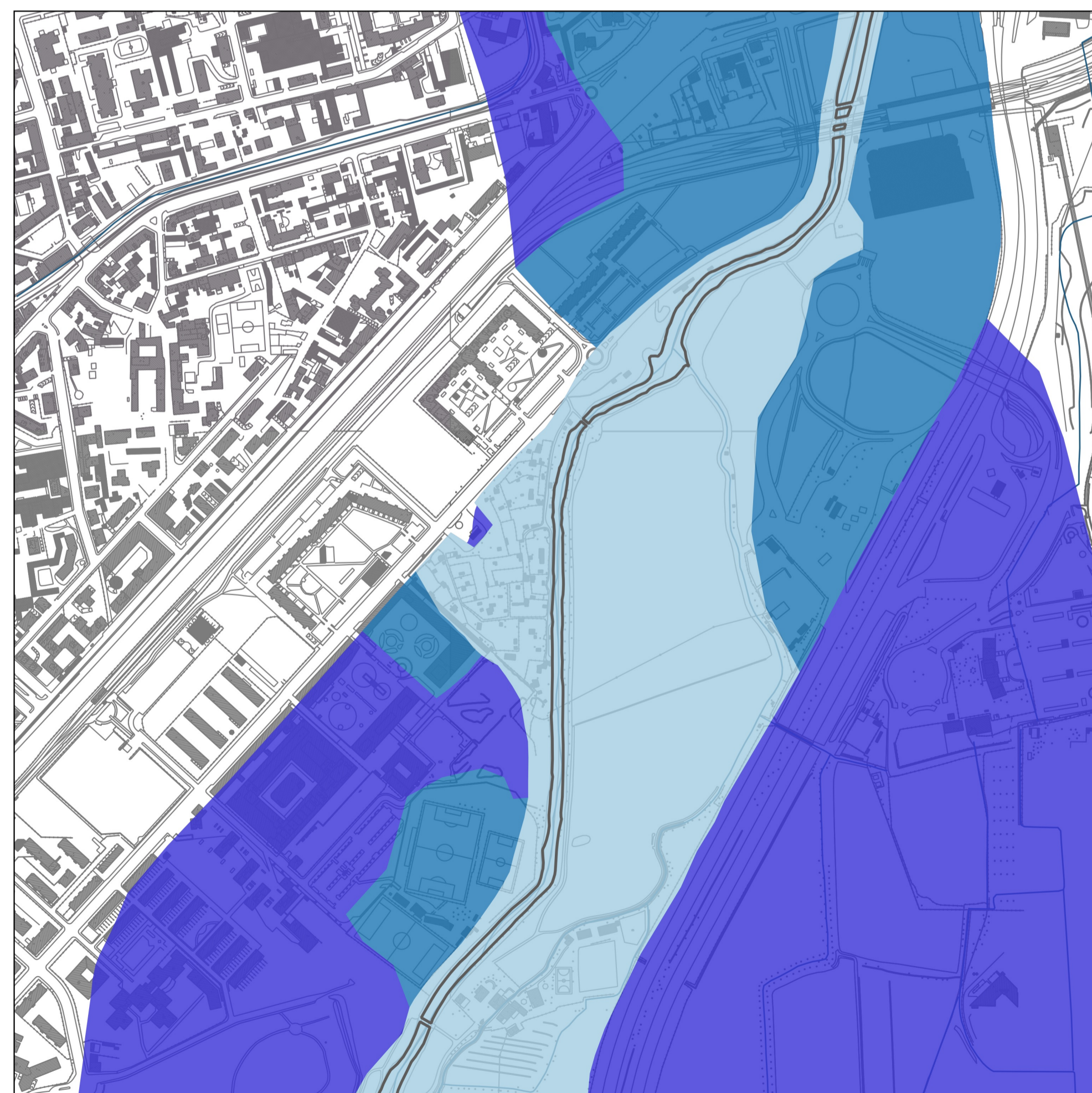

SCALA 1:5000



1. Traversa fluviale

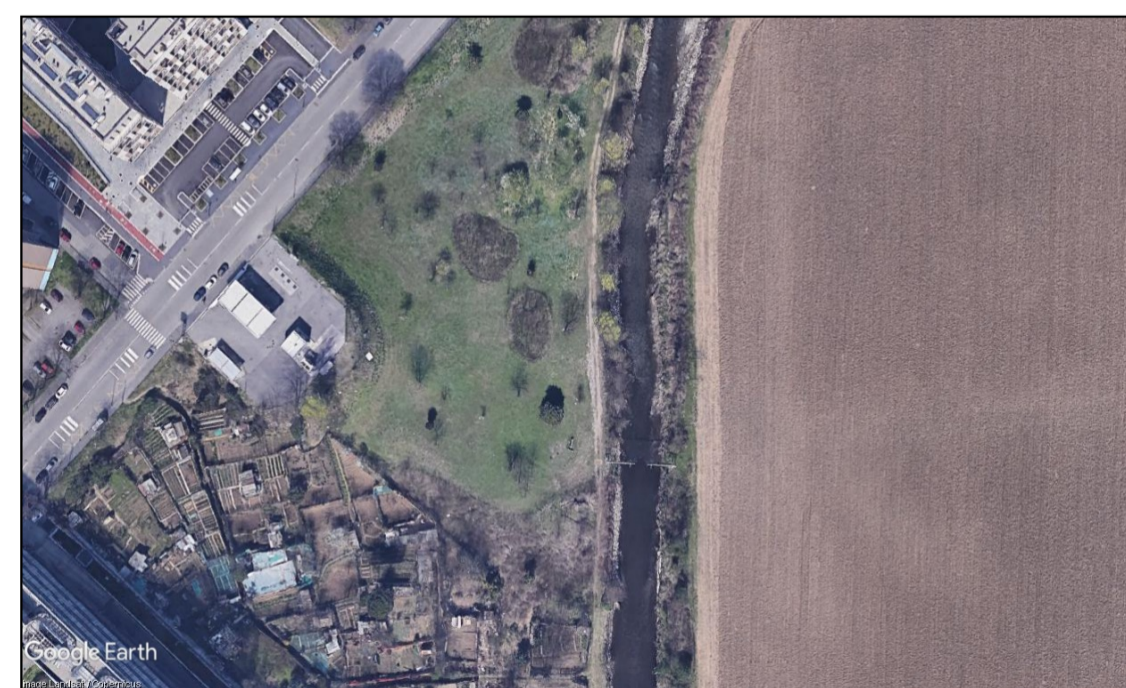

2. Prato e area a seminativo



3. Ponte

OSSERVAZIONI

Nel tratto è presente una centrale idroelettrica

È un lungo tratto rettificato con ampia zona agricola in sx

La zona, secondo le informazioni ricevute, è di proprietà del Comune

Sono presenti lungo il margine dx parecchi orti disordinati e in cattivo stato, ma utilizzati

Alla fine di questa zona è presente in sx la cascina della Fondazione EXODUS, spesso soggetta ad allagamento in occasione delle piene del Lambro

Sulla dx, invece, sono presenti campi sportivi

